

H. AYUNTAMIENTO  
OTHON P. BLANCO  
2008-2011  
DIRECCIÓN GENERAL DE DESARROLLO URBANO  
Y MEDIO AMBIENTE  
DIRECCIÓN DE PLANEACION Y REGULACIÓN  
URBANA

### SIMBOLOGÍA

ZONIFICACIÓN FUNCIONAL	
[Red dashed line]	Nicolas Bravo- Francisco Villa
[Magenta dashed line]	Alvaro Obregon-Rojo Gomez
[Red solid line]	Sistema de ciudades
[Red circle]	Centro de servicios estatales
[Blue circle]	Centros subregionales de servicios
[Yellow rectangle]	Poblado de apoyo
[Pink triangle]	Sitios arqueológicos
CUERPOS DE AGUA	
[Blue dashed line]	Ríos
[Light blue dashed line]	Hondo
[Dark blue dashed line]	Azul
[Purple dashed line]	Escondido
[Blue hatched area]	Zonas inundables
VEGETACIÓN Y USO DE SUELO	
[Green hatched area]	Selva baja
[Brown hatched area]	Cañaverales
[Yellow hatched area]	Otros cultivos
EQUIPAMIENTO REGIONAL	
[Green circle]	Subestación eléctrica
[Yellow circle]	Gasolineras
[Red circle]	Hoteles
[Orange circle]	Restaurantes
[Blue circle]	Balnearios
[Pink circle]	Cabañas turísticas
VIALIDAD REGIONAL	
[Red solid line]	Carretera federal 186
[Yellow solid line]	Carretera estatal
[Pink solid line]	Caminos deficientes o terracerías
[Green dashed line]	Crecimiento de carretera estatal



IMAGEN OJETIVO DEL MODULO DE SERVICIOTURISTICO ENTRE LOS ACCESOS A DZIBANCHÉ Y KOHUNLICH

#### PROGRAMAS SUBREGIONALES PROPUESTOS Y CORRESPONSABILIDAD SECTORIAL

SUBSISTEMAS SECTORIALES DE EQUIPAIENTO	SISTEMA URBN0 ELEMENTOS	INVERSIÓN APROXIMADA	F	E	M	PC	IP
	COLEGIO DE BACHILLERES	2000000	[Red]				
	MUSEO LOCAL	1000000	[Red]				
DEPORTE	MÓDULO DEPORTIVO	1000000		[Red]			
	CABAÑAS	1500000					[Red]
EQUIPAMENTOS	INFORMACIÓN TURISTICA	500000		[Red]			
	COMERCIO TURÍSTIO	2000000					[Red]
	RASTRO	1500000		[Red]			
VIALIDAD REGIONAL	CARRETERA KOHUNLICH A. OBREGÓN	POR DEFINIR					

F =Federación, E =Estado, M =Municipio, PC =Participación ciudadana, IP =Iniciativa Privada

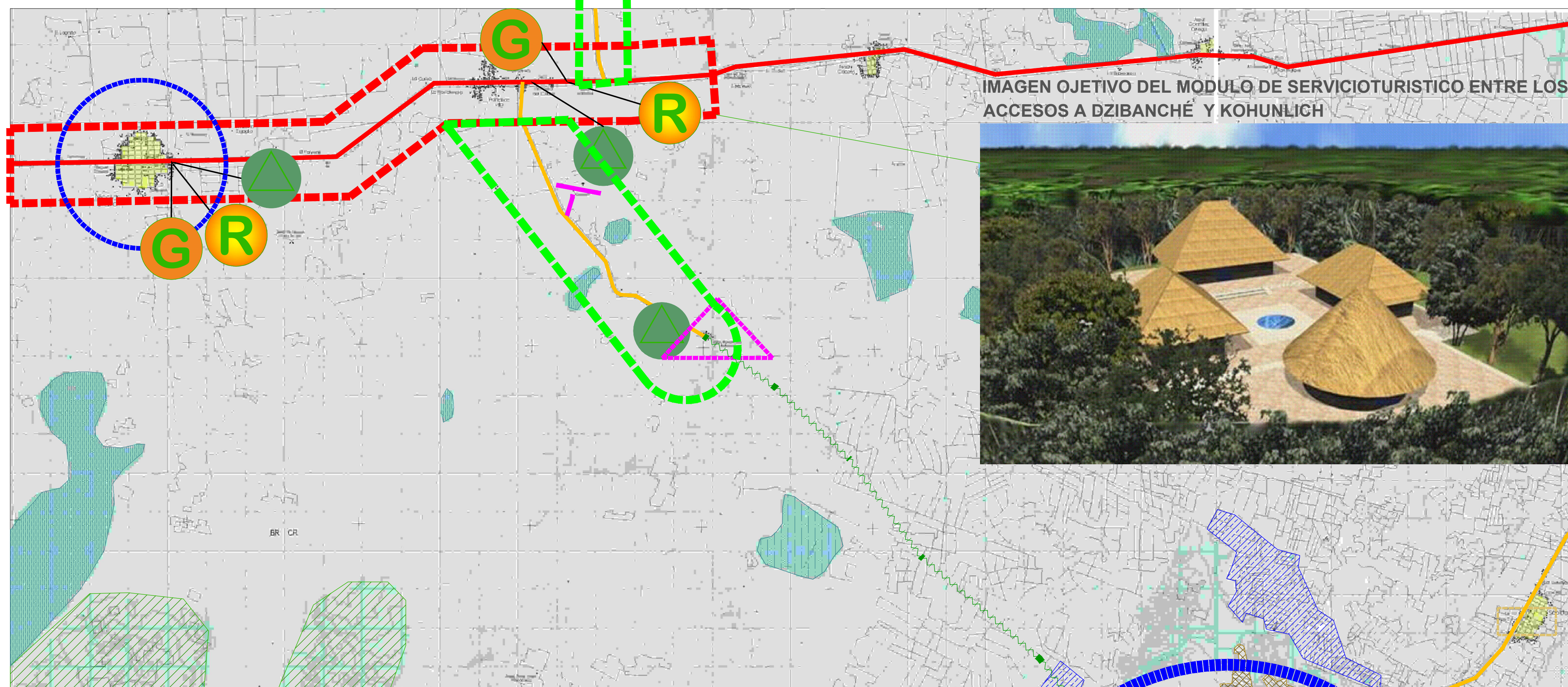
PROGRAMA DE DESARROLLO URBANO DE LOS CENTROS DE POBLACION DE NICOLAS BRAVO, JAVIER ROJO GÓMEZ Y ALVARO OBREGÓN,  
MPIO, OTHÓN P. BLANCO, Q.ROO.

# ESTRATEGIA SUBREGIONAL